

GRANDE ITALIA

Zona demaniale, 10/i - 30015 Sottomarina Lido (Ve) - Italy
Tel. 0039041405664 Tel. e Fax 00390415506877

www.campinggrandeitalia.com Informazioni: info@campinggrandeitalia.com Prenotazioni: prenota@campinggrandeitalia.com

| 2010 CAMPING - CARAVANING - CARAVAN | | 1/4 - 29/4 6/9 - 12/9 | 30/4 - 31/5 30/8 - 5/9 | 1/6 - 1/7 23/8 - 29/8 | 2/7 - 22/8 |
|-------------------------------------|--|--------------------------|---------------------------|--------------------------|---|
| | Per persona - Per person - Pro person - Par personne | € 5,00 | € 6,00 | € 7,00 | € 7,80 |
| | Bambini - Für Kinder Children - Enfants | Da 0 a 3 anni | GRATIS | GRATIS | GRATIS |
| | | Da 3 a 8 anni incluso | € 3,00 | € 3,10 | € 3,50 |
| | Cani - Hunt - Dogs - Chiens | GRATIS | GRATIS | € 0,50 | € 1,00 |
| | | € 10,00 | € 11,50 | € 15,00 | € 17,40 |
| | Piazzola BLU, solo per camper, no auto, 4 persone, 7 notti, solo su prenotazione BLAUER Platz, nur für Wohnmobile, kein Auto, 4 Personen, 7 Nächte, nur auf Vorbestellung BLUE pitch, for campers only, no car, 4 people, 7 nights, for bookings only | € 130,00 | € 150,00 | | |
| | Canadese 2 posti - Kanadische 2 platz Canadienent 2 place - Canadienenterte | € 8,00 | € 9,00 | € 10,00 | € 11,00 |
| | Sosta tenda o caravan senza persone - Parken ohne Personen - Pause without persons | € 10,00 | € 11,50 | € 15,00 | € 17,40 |
| | Piazzola ARANCIO, camper no auto, oppure caravan con auto, 4 persone, 7 notti, solo su prenotazione ORANGER Platz, Wohnmobil, kein Auto, oder Caravan mit Auto, 4 Personen, 7 Nächte, nur auf Vorbestellung ORANGE pitch, camper, no car, or caravan with car, 4 people, 7 nights, for bookings only | € 135,00 | € 150,00 | € 190,00 | € 220,00 solo - nur - only 2/7 - 31/7 |



PREZZO PER GIORNO TUTTO COMPRESO - PREIS PRO TAG ALLES INBEGRIFFEN - RATES PER DAY ALL INCLUDE

| 2010 MAXI CARAVAN | 1/4 - 29/4 6/9 - 12/9 | 30/4 - 31/5 30/8 - 5/9 | 1/6 - 1/7 23/8 - 29/8 | 2/7 - 22/8 |
|-------------------|--------------------------|---------------------------|--------------------------|------------|
| | € 60,00 | € 65,00 | € 80,00 | € 95,00 |

Nelle maxicaravan sono ammessi animali - In den Wohnwagen und Maxi-Wohnwagen sind Haustiere erlaubt - Animals are permitted in the maxi caravans. **SPESE PULIZIA FINALE - ENDREINIGUNG - FINAL CLEANING € 20,00**

| 2010 MAXI CARAVAN "RESIDENCE PRESTIGE" | 1/4 - 29/4 6/9 - 12/9 | 30/4 - 31/5 30/8 - 5/9 | 1/6 - 1/7 23/8 - 29/8 | 2/7 - 22/8 |
|--|--------------------------|---------------------------|--------------------------|------------|
| | € 75,00 | € 85,00 | € 110,00 | € 130,00 |



MASSIMO 5 POSTI LETTO - HÖCHSTENS 5 BETTEN - MAXIMUM 5 BEDS **SPESE PULIZIA FINALE - ENDREINIGUNG - FINAL CLEANING € 20,00**

ARIA CONDIZIONATA PRESTIGE 1/6 - 29/8: 20€ ALLA SETTIMANA - KLIMAAANLAGE 20€/WOCHE VON 1/6 BIS 29/8 - AIR CONDITIONER 20€/WEEK FROM 1/6 TO 29/8

| | |
|---|------------|
| CARAVAN ROLLER STAGIONALE 1/5 - 12/9 | € 3.400,00 |
| 6pax+ombr+2lett+auto | |
| FORFAIT STAGIONALE 1/5 - 12/9 | € 3.000,00 |
| 4pax+auto+ombrellone | |
| FORFAIT STAGIONALE plus 1/5-12/9 | € 3.250,00 |
| 6pax+2auto+ombrellone | |
| FORFAIT 9/4 - 30/6 | € 1.200,00 |
| 4pax+auto+ombrellone | |
| FORFAIT plus 9/4 - 30/6 plus | € 1.350,00 |
| 6pax+2auto+ombrellone | |
| FORFAIT LUGLIO 1/7-31/7 | € 1.050,00 |
| 4pax+auto+ombrellone | |

| | |
|--|------------|
| CARAVAN ROLLER SAISON 1/5 - 12/9 | € 3.400,00 |
| 6Personen+Sonnenschirm+2Liegestühle+Auto | |
| PAUSCHALSAISON 1/5 - 12/9 | € 3.000,00 |
| 4Personen+Auto+Sonnenschirm | |
| PAUSCHALSAISON plus 1/5 - 12/9 | € 3.250,00 |
| 6Personen+2Auto+Sonnenschirm | |
| PAUSCHALE 9/4 - 30/6 | € 1.200,00 |
| 4Personen+Auto+Sonnenschirm | |
| PAUSCHALE plus 9/4 - 30/6 plus | € 1.350,00 |
| 6Personen+2Auto+Sonnenschirm | |
| PAUSCHALE JULI 1/7-31/7 | € 1.050,00 |
| 4Personen+Auto+Sonnenschirm | |

| | |
|---|------------|
| CARAVAN ROLLER SEASON 1/5 - 12/9 | € 3.400,00 |
| 6Persons+beach-umbrella+2deck chairs+car | |
| FIXED PRICE SEASON 1/5 - 12/9 | € 3.000,00 |
| 4Persons+car+beach-umbrella | |
| FIXED PRICE SEASON plus 1/5 - 12/9 | € 3.250,00 |
| 6Persons+2cars+beach-umbrella | |
| FIXED PRICE 9/4 - 30/6 | € 1.200,00 |
| 4Persons+car+beach-umbrella | |
| FIXED PRICE plus 9/4 - 30/6 plus | € 1.350,00 |
| 6Persons+2cars+beach-umbrella | |
| FIXED PRICE JULY 1/7-31/7 | € 1.050,00 |
| 4Persons+car+beach-umbrella | |

PROMOZIONI MAXI CARAVAN

- SCONTO 10% PER PRENOTAZIONI EFFETTUATE ENTRO 30/04/2010 PER SOGGIORNI DI MINIMO 2 SETTIMANE (14 NOTTI CONTINUATIVE) PER I PERIODI DAL 01/04 AL 30/05 E DAL 27/08 AL 12/09.
- NEI PERIODI DI BASSA STAGIONE, OVE CONSENTITO, E' POSSIBILE LASCIARE LE CARAVAN ENTRO LE ORE 20 DELLA SERA. IL CONSENSO VERRA' CONFERMATO SOLO IL GIORNO PRECEDENTE LA PARTENZA.

SPEZIALANGEBOT MAXI CARAVAN

- ERMÄSSIGUNG 10% FÜR BUCHUNGEN BIS 30/04/2010 BEI EINEM MINDESTAUFENTHALT VON 2 WOCHEN (14 DURCHGEHENDE TAGE) FÜR ZEITRÄUME VOM 01/04 BIS 30/05 UND VOM 27/08 BIS 12/09.
- IN DER VORSAISON IST ES MÖGLICH, DIE CARAVANS BIS 20 UHR ZU VERLASSEN. DIE ZUSTIMMUNG KANN NU RAM VORTAG DER ABREISE GEGEBEN WERDEN.

MAXI CARAVAN PROMOTIONS

- A 10% DISCOUNT ON ALL BOOKINGS MADE WITHIN 30/04/2010 FOR MINIMUM STAYS OF 2 WEEKS (14 NIGHTS IN A ROW) FROM 01/04 TO 30/05 AND FROM 27/08 TO 12/09.
- DURING LOW SEASON PERIODS AND WHERE ALLOWED, CARAVANS CAN BE LEFT WITHIN 8.00 P.M. PERMISSION WILL BE CONFIRMED ONLY ON THE DAY BEFORE DEPARTURE.

PROMOZIONI PIAZZOLE CAMPEGGIO

- SCONTO 10% PER PRENOTAZIONI EFFETTUATE ENTRO 31/03/2010 PER SOGGIORNI DI MINIMO 3 SETTIMANE (21 NOTTI CONSECUTIVE) VALIDO PER I PERIODI TUTTA LA STAGIONE.
- SCONTO DEL 5% + OMBRELLONE GRATIS PER PRENOTAZIONI EFFETTUATE ENTRO 31/03/2010 PER SOGGIORNI DI MINIMO 2 SETTIMANE (14 NOTTI CONSECUTIVE) VALIDO PER I PERIODI DI TUTTA LA STAGIONE.
- OMBRELLONE GRATIS PER PRENOTAZIONI EFFETTUATE ENTRO 31/03/2010 PER PRENOTAZIONI DI MINIMO 1 SETTIMANA VALIDO PER I PERIODI DI TUTTA LA STAGIONE.
- DAL 06/04 AL 31/05/2010 E DAL 1/09 AL 13/09/2010 DORMI 4 NOTTI E PAGHI 3 NOTTI.
- DAL 1/04 AL 31/05 E DAL 29/08 AL 12/09/2010 PARTENZA DALLE PIAZZOLE DOPO LE ORE 14 SENZA PAGAMENTO DELLA NOTTE SUCCESSIVA.
- C.C.I. CARTE PER SOGGIORNI MINIMO 3 NOTTI MASSIMO 21 NOTTI SCONTO 5% VALIDO PER TUTTA LA STAGIONE.

SPEZIALANGEBOT STELLPLÄTZE CAMPING

- ERMÄSSIGUNG 10% FÜR BUCHUNGEN BIS 31/03/2010 BEI EINEM MINDESTAUFENTHALT VON 3 WOCHEN (21 DURCHGEHENDE TAGE) GÜLTIG DIE GESAMTE SAISON ÜBER.
- ERMÄSSIGUNG 5% + GRATIS-SONNENSCHIRM FÜR BUCHUNGEN BIS 31/03/2010 BEI EINEM MINDESTAUFENTHALT VON 2 WOCHEN (14 DURCHGEHENDE TAGE) GÜLTIG DIE GESAMTE SAISON ÜBER.
- GRATIS-SONNENSCHIRM FÜR BUCHUNGEN BIS 31/03/2010 BEI EINEM MINDESTAUFENTHALT VON 1 WOCHE GÜLTIG DIE GESAMTE SAISON ÜBER.
- VOM 06/04 BIS 31/05/2010 UND VOM 1/09 BIS 13/09/2010 BLEIB 4 NÄCHTE UND ZAHLE 3 NÄCHTE.
- VOM 1/04 BIS 31/05 UND VOM 29/08 BIS 12/09/2010 ABFAHRT VON DEN PLÄTZEN NACH 14 OHNE EINE WEITERE NÄCHTIGUNG BEZAHLEN ZU MÜSSEN.
- C.C.I. KARTE FÜR MINDESTAUFENTHALT 3 NÄCHTE MAXIMAL 21 ERMÄSSIGUNG 5% GÜLTIG DIE GESAMTE SAISON ÜBER.

CAMPING PITCHES PROMOTIONS

- A 10% DISCOUNT ON ALL BOOKINGS MADE WITHIN 31/03/2010 FOR MINIMUM STAYS OF 3 WEEKS (21 NIGHTS IN A ROW) - VALID THROUGHOUT THE WHOLE SEASON.
- A 5% DISCOUNT + SUNSHADE FOR FREE FOR ALL BOOKINGS MADE WITHIN 31/03/2010 FOR MINIMUM STAYS OF 2 WEEKS (14 NIGHTS IN A ROW) - VALID THROUGHOUT THE WHOLE SEASON.
- FREE SUNSHADE FOR BOOKINGS MADE WITHIN 31/03/2010 FOR MINIMUM STAYS OF 1 WEEK - VALID THROUGHOUT THE WHOLE SEASON.
- FROM 6/04 TO 31/05/2010 AND FROM 1/09 TO 13/09/2010: 4 OVERNIGHT STAYS, 1 FOR FREE.
- FROM 1/04 TO 31/05 AND FROM 29/08 TO 12/09/2010: DEPARTURE FROM PITCHES AFTER 2.00 P.M. WITH NO CHARGE FOR FOLLOWING OVERNIGHT STAY.
- C.C.I. CARDS FOR A MINIMUM OF 3 TO 21 OVERNIGHT STAYS: 5% DISCOUNT VALID THROUGHOUT THE WHOLE SEASON.

Maxi-caravan

"Residence Prestige"

 Camera matrimoniale, cameretta con 2 letti singoli e 3° letto castello, cuscini e coperte, bagno con doccia calda e fredda, wc, lavandino, ampio salotto. In veranda angolo cottura con 4 fuochi gas, **frigo 220 lt.**, **lavastoviglie**, tavolo e sedie, attrezzatura per la cucina (stoviglie e pentole), **impianto di climatizzazione** su richiesta.

INCLUSO: ombrellone e 2 lettini in spiaggia, autovettura, corrente, acqua calda e fredda, frigorifero, gas, lavastoviglie.
ESCLUSO: climatizzatore (su richiesta), pulizie, lenzuola, tovaglie.

- ANIMALI NON AMMESSI
- VIETATO FUMARE

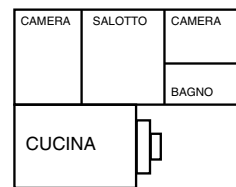

 5 plaetzig mit WC, Dusche, zwei separate Schlafzimmer (einer mit Doppelbett, der zweite mit drei Einzelbetten, und ein breit Wohnzimmer. Im Vordach die Essezone mie eine Kochecke eingerichtet mit **Kuehlschrank 220 lt.**, **Geschirrspülmaschine**, Geschirr, Kochtöpfe, **TV**, Tisch, Stuhle, Parkplatz fuer das Auto, **Klimaanlage**.

INBEGRIFFEN: Warmwasser, Elektrizitaet, Gaskücke, Wolldecken, Kopfkissen, 1 Sonnenschirm, 2 Strandbetten, Geschirrspülmaschine.
NICHT INBEGRIFFEN: Bettuch, Handtuecher, Tischtuecher, Klimaanlage.

- DÜRFEN KEINE HUNDE AUFGENOMMEN WERDEN
- INNERHALB IST RAUCHEN VERBOTEN

 5 beds, separate rooms, one equipped with double bed, 3 single beds, dining room, Wc, shower.

In the veranda kitchen area, **fridge 220 lt.**, **air conditioned**, **dishwasher**, **television**, table, chairs, cutlery and pots, car park.

INCLUDED: blanket, cushions, hot water, electric current, gas, 1 beach umbrella and 2 beach beds on the beach, dishwasher.
NOT INCLUDED: sheets, towels, table linen, air conditioned, final cleaning.

- ANIMALS ARE NOT ALLOWED
- NO SMOKING

MAXI CARAVAN

I PREZZI COMPRENDONO:

frigorifero, consumo luce, acqua, gas e servizio spiaggia (1 ombrellone ed 2 lettini)

DIE PREISE BEINHALTEN:

Kühlschrank, Elektrizität, Wasser, Gas und Strandgebühren (1 Sonnenschirm und 2 Strandbetten)

THE PRICE ARE INCLUSIVE OF:

freezer, light, water, gas and beach service (1 beach-umbrella and 2 beach beds)

6 posti letto

Letto matrimoniale, 2 letti singoli e 2 posti letto in soggiorno, WC, piccola doccia aperta, cucina soggiorno con divani, veranda pavimentata con angolo cottura, tavolo con sedie, TV + 1 ombrellone e 2 lettini.

Tutte le roulotte sono dotate di: attrezzatura da cucina, cuscini, coperte, tavolo con sedie in veranda.

6 Betten

Doppelzimmer, Zimmer mit Stockbett, 2 Betteb in Wohnzimmer, WC, offene kleine Dusche, Küche in Wohnzimmer mit Sofa, Veranda mit Bodenbelag mit zweite Kochen Ecke, Tisch und Stühlen, TV + 1 Sonnenschirm und 2 Strandbetten.

Alle Wohnwagen und bewegliche Häuser verfügen über: Küche, Kissen, Decken, Terrasse-Tisch und Stühle.

6 beds

Double bed, single beds, bed places in the living room, WC, little opened shower, kitchen/living room with divans, floored veranda with 2nd cooking area, table with chairs, TV + 1 beach-umbrella + 2 beach beds.

All the mobil houses are provided with: all the kitchen equipment, pillows, plaids, table with chairs.

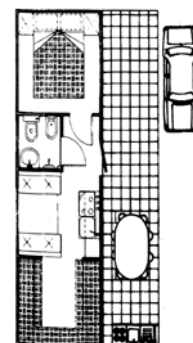

CONDIZIONI DI PRENOTAZIONE

 Riteniamo vincolanti soltanto prenotazioni seguite dal versamento di una caparra confirmatoria pari al 30% dell'importo del soggiorno per le strutture in affitto, e di 80€ per settimana prenotata per prenotazioni di piazzole. Con il pagamento della caparra confirmatoria, le condizioni generali di prenotazione ed in particolare modo le condizioni di annullamento sono ritenute comprese e legalmente accettate per intero. Il deposito deve pervenire entro 15 giorni dalla richiesta di prenotazione, oltre tale termine la prenotazione viene automaticamente annullata.

Eventuali disdette, da comunicarsi per iscritto, possono avvenire prima di 30 giorni dalla data di inizio del soggiorno. In tale caso l'intera somma verrà restituita.

Prenotazioni con caparra effettuate entro i 30 giorni dalla data di arrivo del soggiorno non danno diritto al rimborso della caparra. La prenotazione è garantita fino alle ore 22.00 del giorno di arrivo. Dopo tale orario, se non si ricevono comunicazioni il deposito viene trattenuto e viene annullata la prenotazione.

Il mancato pernottamento dei giorni prenotati, sia in caso di arrivo ritardato o partenza anticipata comporta per le piazzole il pagamento della piazzola e di tre persone adulte al giorno applicando la tariffa giornaliera in vigore al momento come da listino prezzi, mentre per le strutture in affitto la relativa tariffa in vigore.

Deposito cauzionale da inviare tramite:
C/c postale: nr. 87083812

Bonifico bancario: Banca Antonveneta - Sottomarina
IT64 M05040 20900 000000 434250

Sono a carico dell'ospite eventuali danni causati per disattenzione all'alloggio ed al suo arredamento, o alle piazzole, che ricordiamo, devono essere lasciate pulite alla partenza.

Se i prezzi riportati nella lettera di prenotazione divergessero da quelli pubblicati, in caso di dubbio, sono sempre validi i prezzi del listino prezzi attualmente in vigore.

Tutte le automobili e motocicli, dovranno essere parcheggiate in parcheggio o in spazi assegnati dalla Direzione. L'ingresso in campeggio è vietato, sarà consentito solo nel giorno di arrivo e di partenza.

Le promozioni non sono cumulabili.

Attenzione: è compito del cliente segnalare eventuali partenze di ospiti anche giornalieri e partenze di autovetture, altrimenti al momento del conto la direzione si vedrà costretta ad addebitare l'ammontare relativo dalla data di arrivo a tutta la durata del soggiorno.

Attenzione! Per problemi organizzativi e di spazio chi arriva anticipatamente all'orario di accettazione potrà entrare nel caravan solo quando gli alloggi saranno disponibili. Si consiglia pertanto di programmare il viaggio. La direzione è comunque a Vs. disposizione, e cercherà di fare il possibile per alleviare l'eventuale attesa.

BUCHUNGSBEDINGUNGEN

 Die Buchung wird erst nach erhalt einer Anzahlung von 30% des Gesamtaufenthaltes für Mietstrukturen und von 80€ pro Woche für gemietete Abstellplätze bindend.

Mit der Anzahlung erklärt sich der Gast mit den generellen Buchungsbedingungen und im besonderen mit den Rücktrittsbedingungen einverstanden.

Die Anzahlung muss 15 Tage vor Anknunftstermin erfolgen. Nach diesem Termin wird die Buchung automatische gestrichen. Eventuelle Reiserücktritte, die schriftlich mitgeteilt werden müssen, sind bis 30 Tage vor Aufenthaltsbeginn möglich. In diesem Fall wird die gesamte Anzahlung rückerstattet. Buchungen mit erfolgter Anzahlung weniger als 30 tage vor Aufenthaltsbeginn haben keinerlei recht auf Rückerstattung der selben.

Die Buchung bleibt am Anreisetag bis 22.00 Uhr gültig. Wenn nach diesem Termin keinerlei Mitteilungen über eine Verspätung erfolgen, so wird die Anzahlung einbehalten und die Buchung verfällt. Im Falle einer verspäteten Ankunft oder einer vorgezogenen Abreise so müssen auch für nicht konsumierte Nächttigungen der Abstellplatz und drei personen bezahlt werden; je nach saisonbedingtem Preis, während für die Mietstrukturen der jeweilige Mietpreis bezahlt werden muss.

Anzahlung überweisen an:

Postanweisung auf das postkonto: nr. 87083812
Banküberweisung: Banca Antonveneta - Sottomarina
IT64 M05040 20900 000000 434250

Eventuelle Schäden an den Strukturen oder an der Einrichtung sind vom Gast zu bezahlen und wir erinnern, dass alle Strukturen bei der Abreise sauber übergeben werden müssen. Sollten die Preise in der Buchungsbestätigung von den veröffentlichten Preise abweichen, so gilt im zweifelsfall die Preisliste.

Alle Autos und Motorräder müssen auf den Parkplätze oder an Abstellplätzen, die von der Direktion zugeteilt werden, abgestellt werden. Die Einfahrt in den Campingplatz ist verboten und nur am Anknunft und Abreisetag gestattet. Die Spezialangebote sind nicht kumulierbar.

Achtung. Es ist Aufgabe der Gäste, die Direktion über die Abreise eventueller Tagesgäste oder Abreise von Autos zu informieren, sonst sieht sich diese gezwungen, bei der Abrechnung den gesamten Zeitraum zu verrechnen.

Achtung! Aus organisatorischen Gründen und Platzmangel können Gäste, die vor der vereinbarten Anknunftszeit ankommen, können die Strukturen nur beziehen, wenn diese schon frei sind. Man empfiehlt daher, die Reise zu planen; die Direktion steht natürlich zu Ihrer Verfügung und wird alles versuchen, Ihnen das Warten so angenehm wie möglich zu gestalten.

BOOKING TERMS & CONDITIONS

 Booking followed by confirmatory down payment units is mandatory: 30% of the occupancy rate for rented living units and 80€ per week for booking of pitches.

Confirmatory down payment implies legal acknowledgment and acceptance of all booking and cancellation general terms stated herein.

The down payment stated on your confirmation should be paid within 15 days of booking request. Booking is automatically cancelled if payment is received after such date.

Any cancellation (to be communicated in writing) can be made 30 days before the start date of the holiday. In this case, the whole amount will be refunded.

Any booking and down payment made within 30 days from the arrival date shall not be refunded

We will keep the booking valid until 10.00 P.M. Of the arrival date. If we do not receive any communication after this time, you will lose your down payment and booking is cancelled.

Unfulfilled overnight stays during the reservation period, either due to late arrival or early departure, implies a payment equivalent to the price of the pitch plus three adults per day according to the daily rate stated in the price list in effect, and with regard to rented living units, the price list in effect.

Caution money to be sent by:

Post office current account: nr. 87083812
Bank transfer: Banca Antonveneta - Sottomarina
IT64 M05040 20900 000000 434250

Any damage caused to the living units and/or furnishing, or pitches (which must be left clean upon departure), by reason or as a result of client's misuse or abuse will be charged to the client.

In case of discrepancy between prices stated in the booking letter and those of the price list, prices stated in the price list in effect are to be considered valid.

All cars and motorbikes must be parked inside the parking area or in the spaces assigned by the management. Entrance to the camping site is forbidden and allowed only on the day of arrival and departure.

Promotions are not cumulative.

Please note: the client has an obligation to inform the management about the departure of any daily guest or vehicle, otherwise the management will charge an amount equivalent to the client's whole stay (from arrival date to departure).

Please note: due to organizational problems, clients who arrive earlier than check-in time shall be admitted to the living units only when they are ready. For this reason, it is advisable to plan journey and schedule beforehand. The management is always at your kind disposal to reduce any inconvenience due to waiting time.